Partiomerkit kertovat -seminaari
6.2.2010 Hannu Kuisma

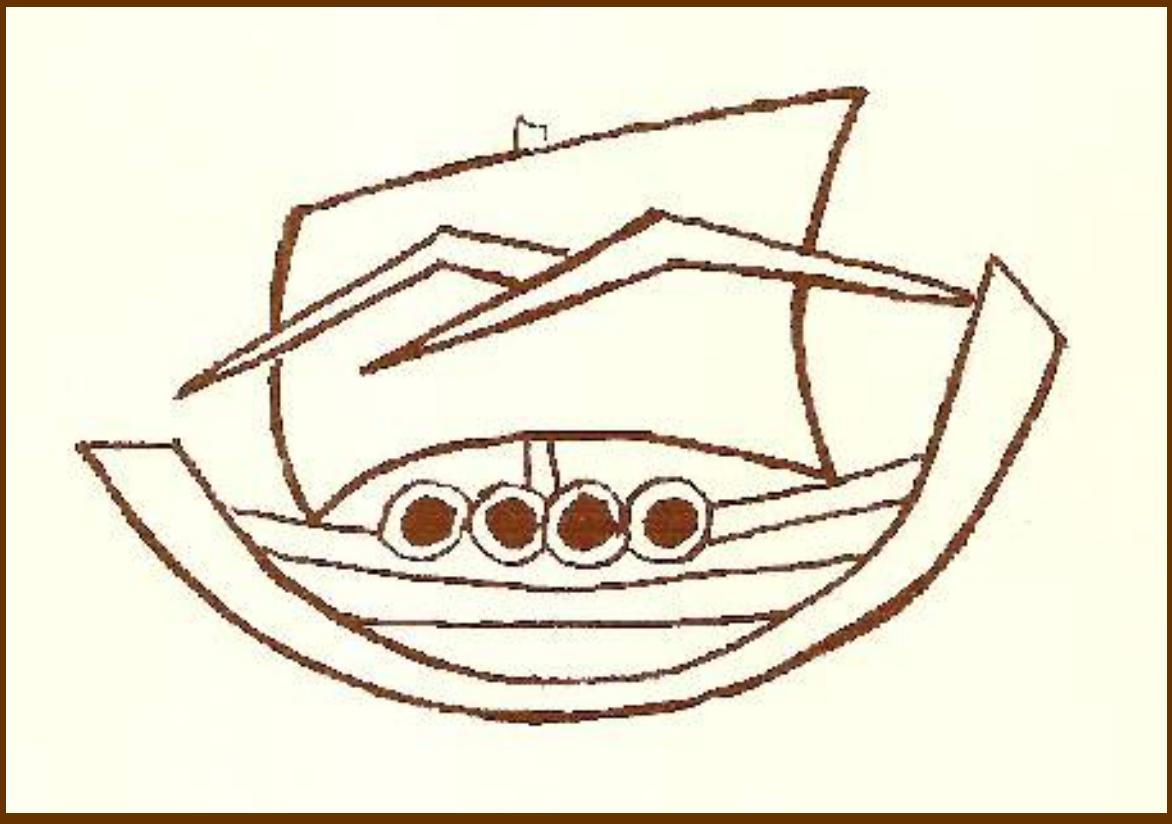

Viikinkivene Vartiovuorella

Vartiokylä

Vartiovuori

Viikinkihistoria

Vartiovuoren Pojat

24.9.1959

Vartiovuoren Tytöt

11.1.1960

Jussi Loukimo

Reippaalla toiminnalla ja yhteisellä työllä Vanhempainneuvoston kanssa saimme heti alkuvaiheessa omat, kylän historiaan ja viikinkiaiheeseen perustuvat, heraldisesti oikeat ja kauniit lippumme, jotka vihittiin korikirkossamme 16.4.81.

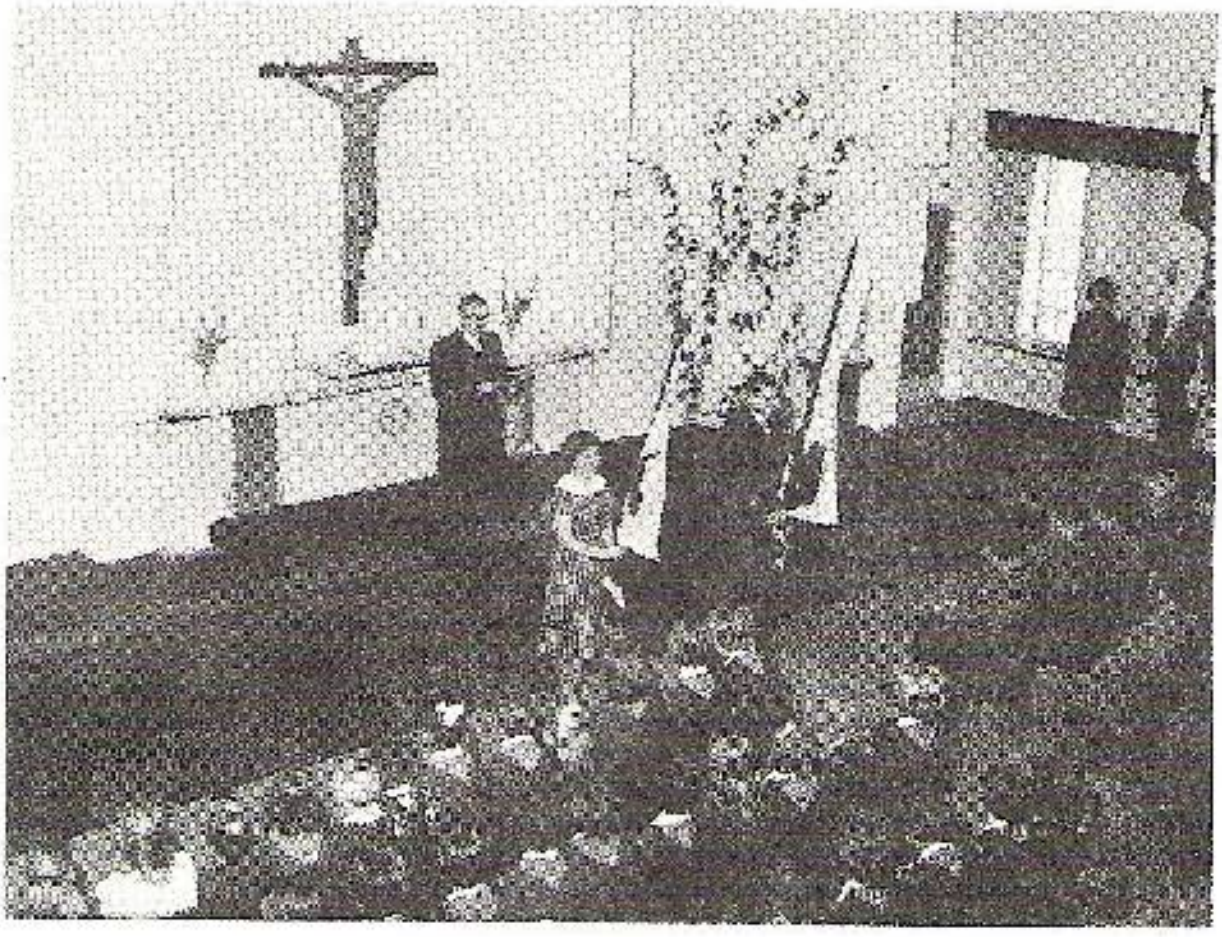

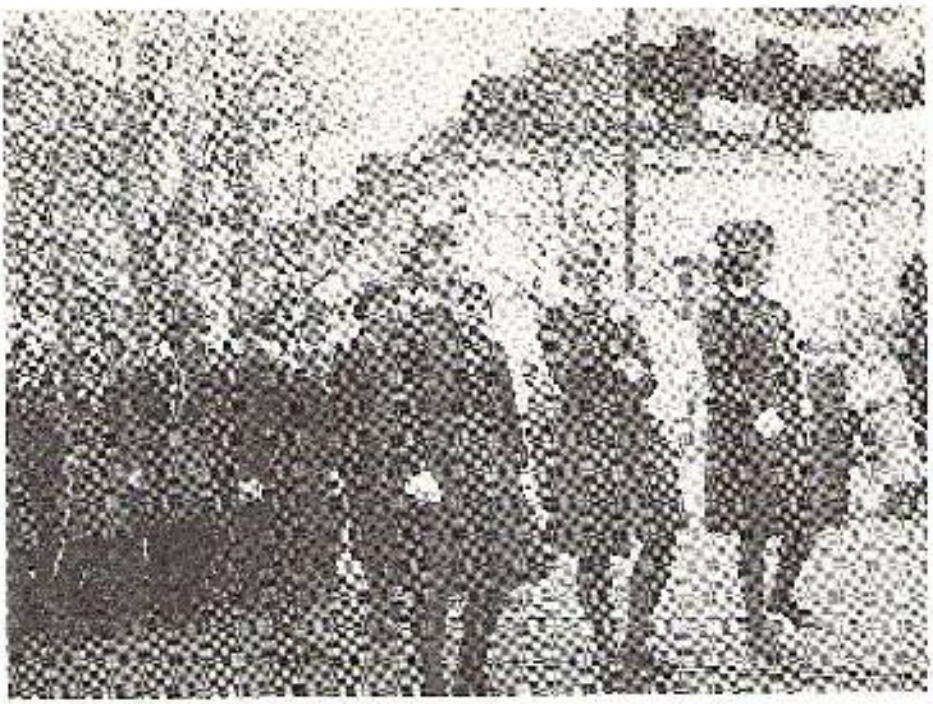

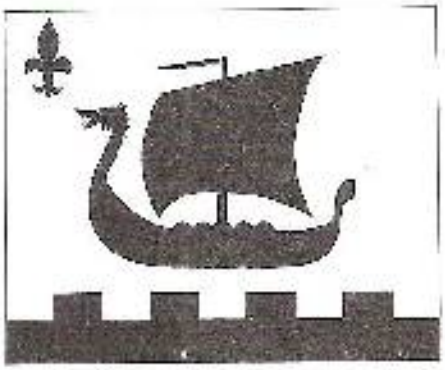

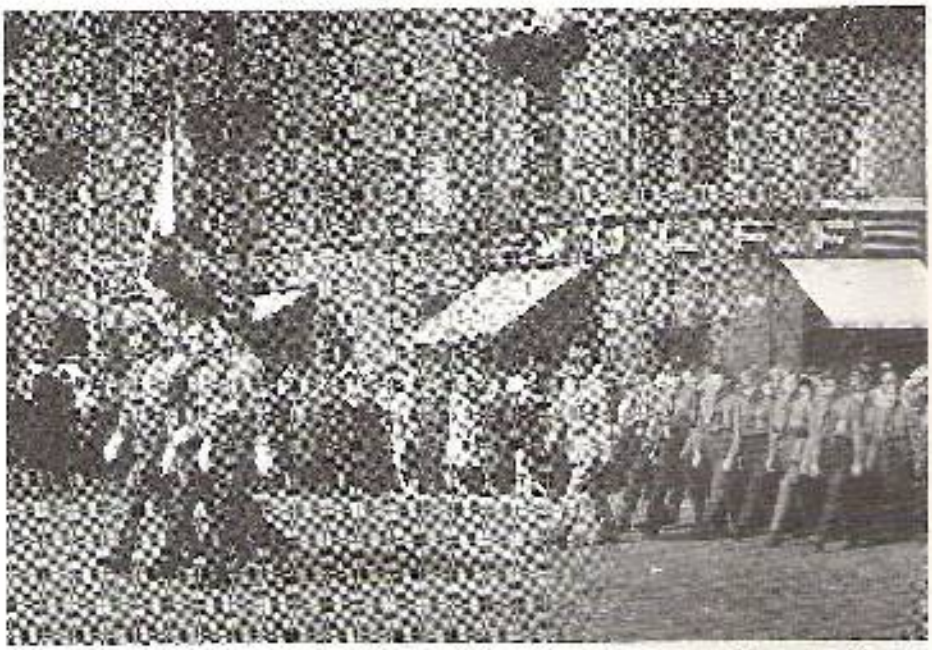

Ylpeyden tuntein seurasimme omia lippujamme, lippuvartiossa ansioituneimmat partiolaiset.

Vartiovuoren Pojat

Huivimerkki

1960-luvulta.

Vartiovuori identiteetti on ollut 1960 luvulta lähtien äärettömän tärkeää.

Vartiovuoren oma kilpailumitali

Partiolippukuntien

Vartiovuoren Tyttöjen ja Vartiovuoren Poikien

VARTIOVUORIMITALI

perustettu 1.1.1964

ja on valmistettu lufittamaan yhteistä partiopolkua, kannustamaan partioryössä kunnos tautuneita jäseniään, sekä niitä, joika henkilökohtaisin ubranksin ovat työtämme tukenoet.

VARTIOVUORI
PARTIOLAISUUDESTA

Vartiovuori ansiomerkkijärjestelmä:

Ansiomerkki

Ansiomerkki tammenlehvin

Vartiovuorimitali

Vartiovuorimitali tammenlehvin

Siviiliansiomerkki

Vartiovuoren Pojilla lisäksi

Ansioristi

Ansiomerkki

Ansiomerkki Tammenlehvin

Siviili-ansiomerkki

Vartiovuorimitali

Vartiovuorimitali tammenlehvin

Vartiovuoren Pojat

Ansioristi

Vartiovuoren Pojat

Jäsenmerkki

Vartiovuoren Poikien baskerimerkki

Vartiovuoren Poikien

lippu liehuu

Vartiovuoren huipulla.

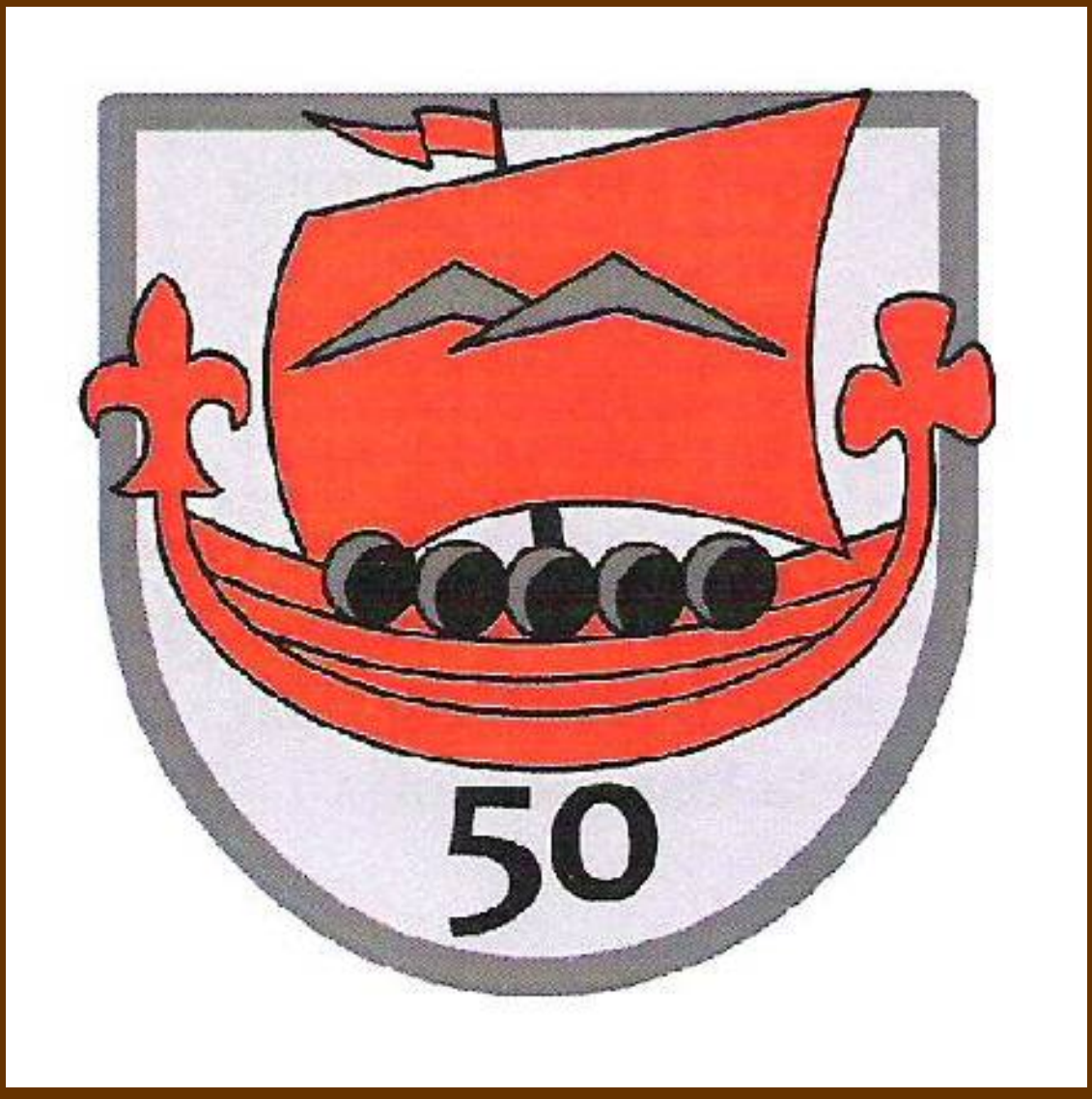

50-vuotis juhlamerkki

Tomi Kolhinoja

Satu Kokko & Turun Haalarimerkki Oy

50-vuotis juhlakutsut.

Lämpimästi terveiden
lippukuntiemme yhteiseen 50-vuotisjuhlaan

Vartiokylän ala-asteelle (Kiviporiintie 10)
lauantaina 10.10.2009 klo 14.00.

Juhlatilaisuuden jälkeen tarjoamme kakkukahvit ja toivomme,
että jäätte tutustumaan ja osallistumaan toimintapisteisiimme.

Vartiovuoren Pojat ry ja
Vartiovuoren Tytöt ry

Ovet avaan kello 13.
Lisätiedot ja ilmoittautumiset 10.9.2009 mennessä 50@vuoren.fi tai Asta Ora p. 644 537 1157.
Tilaisuudessa on mahdollisuus mittää lippukuntiemme terveiden,
joita pyydämme ystävälliseti muistuttamaan ilmoittautumisen yhteydessä

Juhlavuoden postimerkki

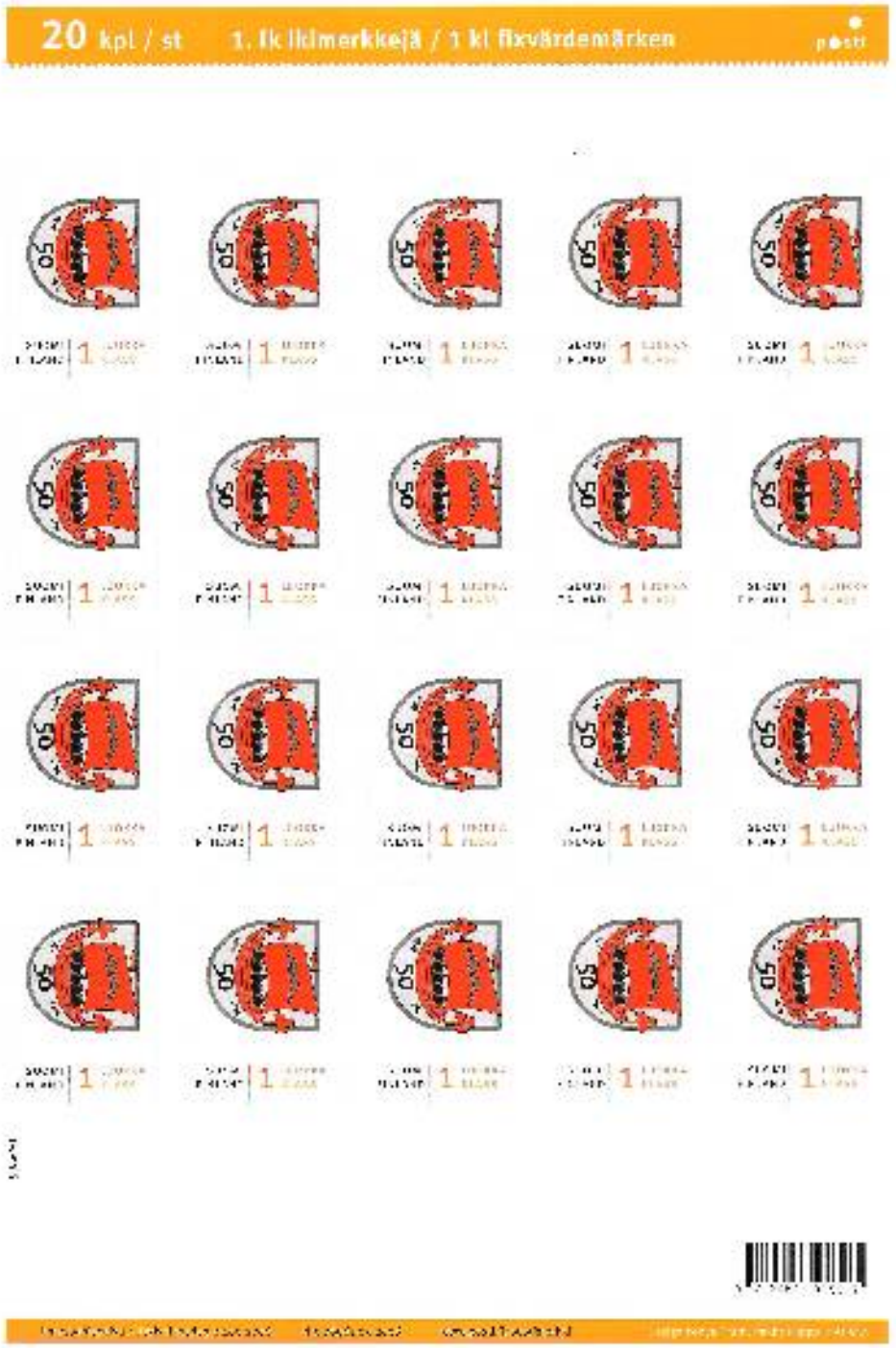

10.10.2009 50-vuotisjuhlien lautasliina.

Lippukuntien leimat tänään.

Jussin aikana 1960-luvulla omat kirjepaperit ja kuoret.

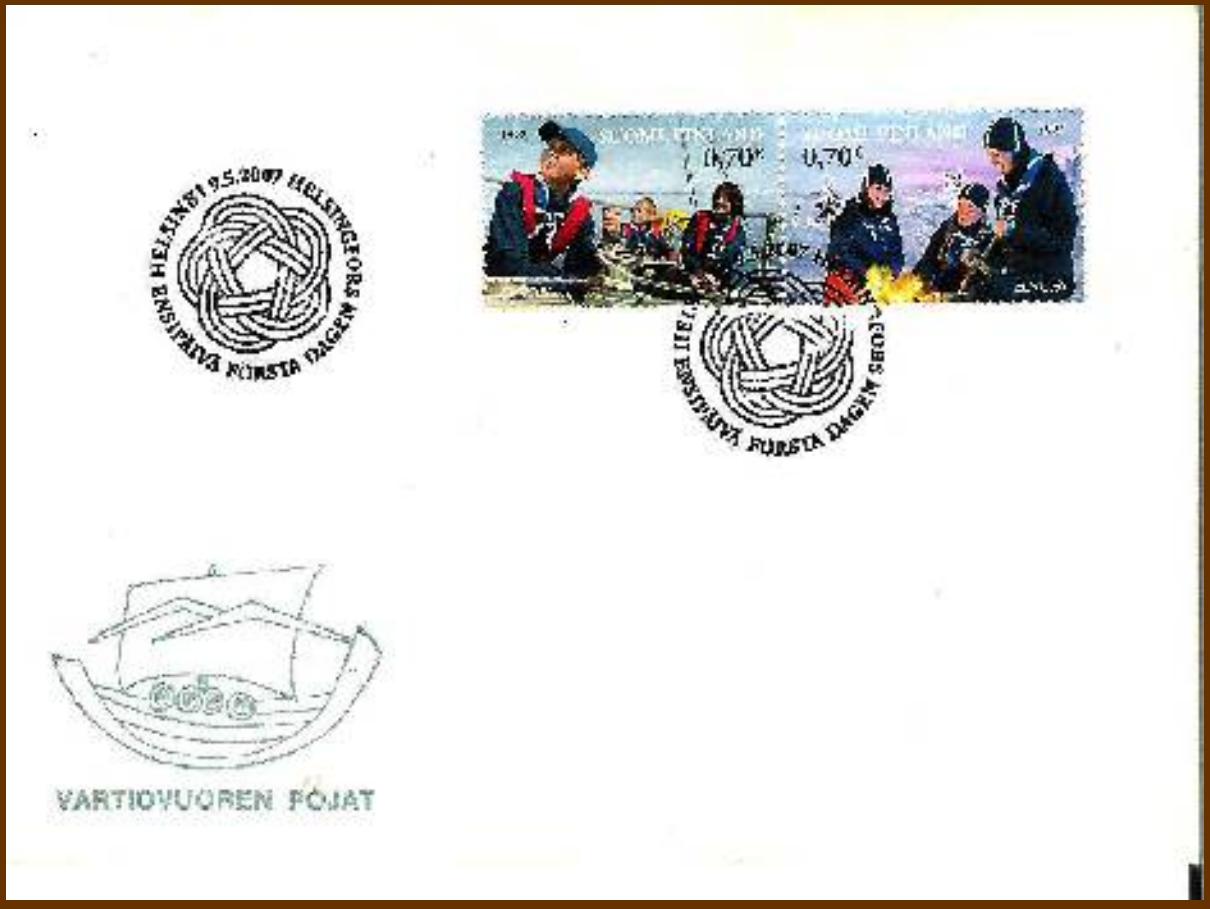

Poikien vapaa-ajan lippis

Postin maximikortti 2007 partiomerkkien ilmestyessä.

Paraati Helsingissä 2009.

Paraati Helsingissä 2009

Paraati Helsingissä 2009

Paraati Helsingissä 2009

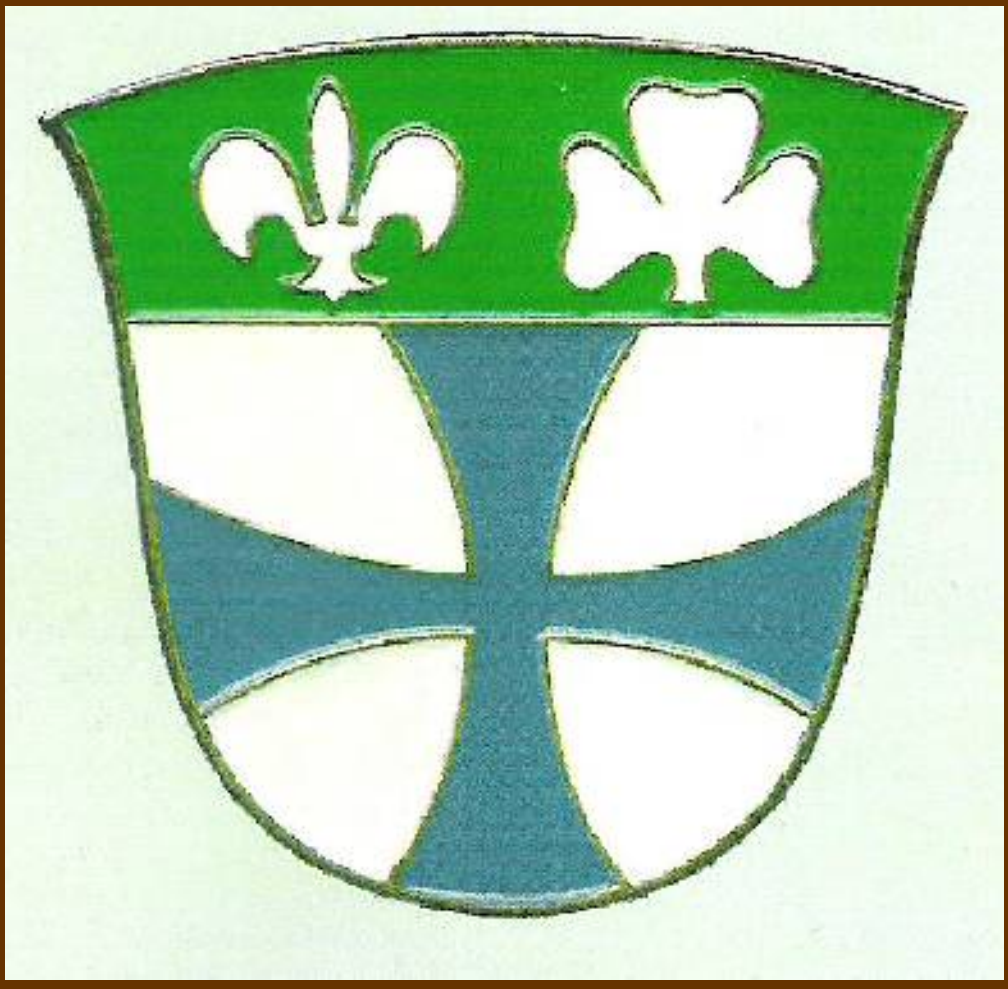

Kiitos